Umweltklub
Nachbarn in Wandlitz

WELTLADEN
BAHNHOF WANDLITZSEE

EVANGELISCHE KIRCHENGEMEINDEN
Basdorf-Wandlitz-Zühlsdorf

„Nachhaltigkeit aus der Sicht des Fairen Handels“

Lutz Hausmann – Sprecher des Weltladen Bahnhof Wandlitzsee

Umweltklub
Nachbarn in Wandlitz

WELTLADEN
BAHNHOF WANDLITZSEE

Weltladen Bahnhof Wandlitzsee

Seit September 2017
Eingang am Bahnsteig und neben der Tourismus-Information
Bahnhofsplatz 1, 16348 Wandlitz

www.weltladen.kirche-wandlitz.info/

Öffnungszeiten:
Zur Zeit Do., Fr., Sa. 12-18.00 Uhr

Träger: Ev. Kirchengemeinde Wandlitz,
Kooperation mit der Ehrenamtsagentur,
Sponsoren: Sparkasse Barnim, NEB,
Handelsagentur

13 Frauen und ein Mann im Ladendienst
2 Sprecher: Brigitte Jährling, Lutz Hausmann

Umweltklub
Nachbarn in Wandlitz

WELTLADEN
BAHNHOF WANDLITZSEE

1. Einleitung

2. Nachhaltigkeit und Fairer Handel

3. Kurzer Exkurs Wirtschaft

4. Lieferkettengesetz

Umweltklub
Nachbarn in Wandlitz

WELTLADEN
BAHNHOF WANDLITZSEE

Fairer Handel in Wandlitz

In Wandlitz

WELTLADEN
BAHNHOF WANDLITZSEE

WORLD FAIR TRADE ORGANIZATION

FAIRTRADE INTERNATIONAL

EDEKA

Aldi

Lidl
(hat ein
eigenes Label)

REWE
(hat ein
eigenes Label

Die vielen Gesichter des fairen Handels

20190918 Die vielen Gesichter des fairen Handels

1

Umweltklub
Nachbarn in Wandlitz

WELTLADEN
BAHNHOF WANDLITZSEE

Nachhaltigkeit aus Sicht des Fairen Handels

So ganzheitlich wie möglich,
deshalb:

Umweltschutz ist Menschenschutz

Menschenschutz ist Umweltschutz

Aber es geht im Kern darum, etwas zu verkaufen,
deshalb:

Ein zentrales Thema ist die Nachhaltigkeit der Wirtschaft.

Umweltklub
Nachbarn in Wandlitz

WELTLADEN
BAHNHOF WANDLITZSEE

Nachhaltigkeit aus Sicht des Fairen Handels

Nachhaltigkeit in die Wirtschaft hinein bringen

So viel Nachhaltigkeit wie möglich bei soviel Verkauf wie möglich.

WORLD FAIR TRADE ORGANIZATION

FAIRTRADE INTERNATIONAL

So viel Verkauf wie möglich bei soviel Nachhaltigkeit wie möglich.

Primat der Werte

Primat der Wirtschaft

Umweltklub
Nachbarn in Wandlitz

WELTLADEN
BAHNHOF WANDLITZSEE

Ist „fair“ = nachhaltig?

Kann „fair“ nachhaltig sein?

Umweltklub
Nachbarn in Wandlitz

WELTLADEN
BAHNHOF WANDLITZSEE

Im Fairen Handel werden Produzenten fair behandelt, …

… weil sie einen höheren Preis für ihre Produkte erhalten.

… weil sie ihre Produkte im Voraus bezahlt bekommen.

… weil sie finanzielle Unterstützung für höhere Standards erhalten
- biologischer Anbau
- ökologisch verträgliche Rohstoffe
- höhere Arbeitssicherheit

… weil sie soviel Wertschöpfung wie möglich bei sich behalten.
… weil Kleinbauern und Kooperativen unterstützt werden.

Umweltklub
Nachbarn in Wandlitz

WELTLADEN
BAHNHOF WANDLITZSEE

Für viele Akteure im Fairen Handel sind die langfristigen und partnerschaftlichen Beziehungen wesentlich:

Sie geben allen Beteiligten Planungssicherheit.

Es werden gemeinsam ...

... Produkte entwickelt
... Innovationen genutzt
... an der Qualität gearbeitet

Dies ist genau das Gegenteil der sonst üblichen unternehmerischen Praxis im Handel!

Umweltklub
Nachbarn in Wandlitz

WELTLADEN
BAHNHOF WANDLITZSEE

Das, was den fairen Handel „fair“ macht, sind wirtschaftlich-unternehmerische Maßnahmen, die gleichzeitig Nachhaltigkeit erzeugen.

Es sind Maßnahmen, die die Wirtschaftlichkeit, nach gängigen Maßstäben, herabsetzen, um Fairness zu gewährleisten.

Umweltklub
Nachbarn in Wandlitz

WELTLADEN
BAHNHOF WANDLITZSEE

extensiv

faire Wirtschaftlichkeit

$$\frac{\text{Kosten}}{\text{Nutzen}}$$

fair

Unterschiedliche wirtschaftliche Rahmenbedingungen

Welt-Wirtschaft

$$\frac{\text{Kosten}}{\text{Nutzen}}$$

Globalisierung

intensiv

Umweltklub
Nachbarn in Wandlitz

WELTLADEN
BAHNHOF WANDLITZSEE

Der FAIRE HANDEL bedeutet eine andere Form der Wirtschaftlichkeit.

Eine faire Wirtschaftlichkeit benötigt einen besonderen wirtschaftlichen Rahmen

Umweltklub
Nachbarn in Wandlitz

WELTLADEN
BAHNHOF WANDLITZSEE

Das, was den Fairen Handel fair macht, sind wirtschaftliche Maßnahmen, die die gültige Wirtschaftlichkeit herabsetzen und einen neuen Rahmen der Wirtschaftlichkeit schaffen.

Dieser an der sogenannten Fairness orientierte Werterahmen ist selber ein Beitrag zur Nachhaltigkeit.

Umweltklub
Nachbarn in Wandlitz

WELTLADEN
BAHNHOF WANDLITZSEE

Die FAIRNESS des fairen Handels erzeugt nachhaltige Produktionsbedingungen, benötigt dazu aber einen besonderen wirtschaftlichen Rahmen.

Umweltklub
Nachbarn in Wandlitz

WELTLADEN
BAHNHOF WANDLITZSEE

Der wirtschaftliche Rahmen des fairen Handels

Existiert nur durch **Unterstützung**

… einer Kundin, die bereit ist, faire Preise zu bezahlen.

… einer Kundin, die ein Interesse an den angebotenen Waren hat.

Umweltklub
Nachbarn in Wandlitz

WELTLADEN
BAHNHOF WANDLITZSEE

Der wirtschaftliche Rahmen des fairen Handels in Deutschland

So gesehen ist der Faire Handel für sich genommen, aus sich selbst heraus nicht nachhaltig!

Benötigt zusätzlich:
- ehrenamtliche Helfer
- und organisatorische Unterstützung von:

Brot für die Welt
Brot für die Welt – Evangelischer Entwicklungsdienst

Bundesministerium für wirtschaftliche Zusammenarbeit und Entwicklung

MISEREOR
IHR HILFSWERK
FAIRER HANDEL
Von Anfang an!

Umweltklub
Nachbarn in Wandlitz

WELTLADEN
BAHNHOF WANDLITZSEE

Der Faire Handel in Deutschland wird zwar vielfältig gestützt.

Das ist aber auch gut so!

Es gibt in Deutschland zur Zeit keine weitere Form des anderen Wirtschaftens, ...

- … weltweit so vernetzt,
- … so breit unterstützt
- … und so weit verbreitet in Deutschland,
- … in 50 Jahren gewachsen und verwurzelt in den unterschiedlichen Regionen.

Umweltklub
Nachbarn in Wandlitz

WELTLADEN
BAHNHOF WANDLITZSEE

Doch zuerst:

Was ist überhaupt Nachhaltigkeit?

Umweltklub
Nachbarn in Wandlitz

WELTLADEN
BAHNHOF WANDLITZSEE

Definition von Nachhaltigkeit

Nachhaltigkeit ist ein Handlungsprinzip zur Ressourcen-Nutzung, bei dem eine dauerhafte Bedürfnisbefriedigung durch die Bewahrung der natürlichen Regenerationsfähigkeit der beteiligten Systeme (vor allem von Lebewesen und Ökosystemen) gewährleistet werden soll.

Wikipedia

Umweltklub
Nachbarn in Wandlitz

WELTLADEN
BAHNHOF WANDLITZSEE

Nachhaltigkeit

Bei vielen Ureinwohnern:

„Ich nehme nur das, was ich brauche."

Umweltklub
Nachbarn in Wandlitz

WELTLADEN
BAHNHOF WANDLITZSEE

Nachhaltigkeit

Ich nehme nur soviel wie ich brauche.

Wovon nehme ich wieviel?
Und was brauche ich eigentlich?

wovon – wieviel - was

Kallari
Futuro
KALLARI

Umweltklub
Nachbarn in Wandlitz

WELTLADEN
BAHNHOF WANDLITZSEE

Nachhaltigkeit

In der Industriekultur:

... ist insgesamt nicht mehr möglich.

... kann nur noch erreicht werden:

- durch Einsatz von Technologien
- über Kompensation

Umweltklub
Nachbarn in Wandlitz

WELTLADEN
BAHNHOF WANDLITZSEE

Nachhaltigkeit

In der Industriekultur heißt vereinfacht:

1. Schlimmeres vor Ort zu verhindern

2. Nachhaltigkeit dort zu unterstützen, wo sie möglich ist, um sie dort zu erhalten.

Umweltklub
Nachbarn in Wandlitz

WELTLADEN
BAHNHOF WANDLITZSEE

Fairer Handel und Weltläden

++ unterstützen Nachhaltigkeit traditionell im Globalen Süden

++ und neuerdings in ausgewählten Projekten auch im Norden

Umweltklub
Nachbarn in Wandlitz

WELTLADEN
BAHNHOF WANDLITZSEE

Fairer Handel und Weltläden und Kirchen

Nachhaltigkeit

=

Gemeinwohl für den Planeten

=

Verantwortung

Umweltklub
Nachbarn in Wandlitz

WELTLADEN
BAHNHOF WANDLITZSEE

Fairer Handel und Weltläden

Nachhaltigkeit = Gemeinwohl für den Planeten

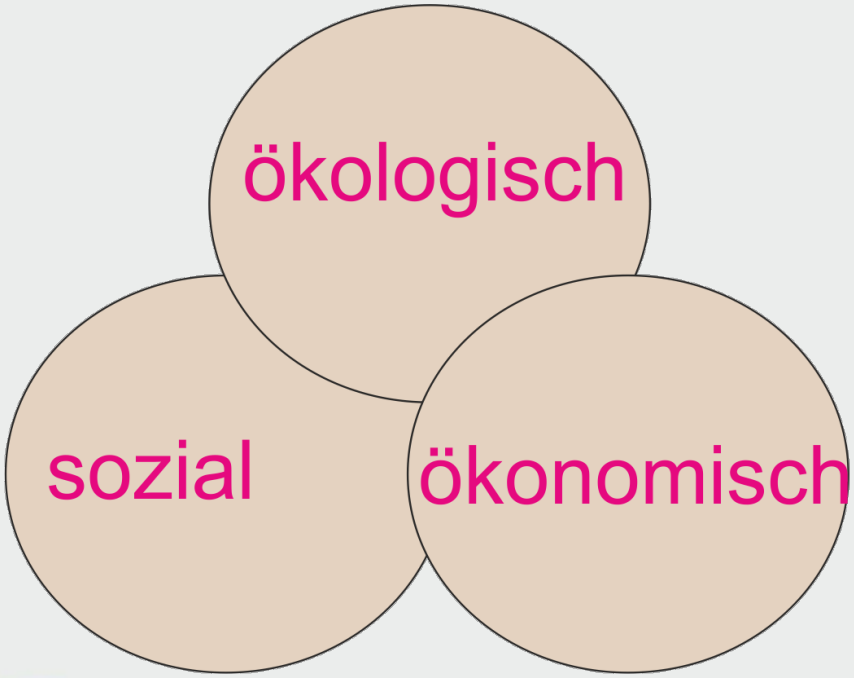

Umweltklub
Nachbarn in Wandlitz

WELTLADEN
BAHNHOF WANDLITZSEE

Fairer Handel und Weltläden

Nachhaltigkeit = Gemeinwohl für den Planeten

ökologisch

- **Biologischer Anbau, wenn irgendmöglich,**
Umstellungsprämien, Zertifizierungszuschüsse

- **Förderung von Kleinbauern und Kooperativen,**
Erhalt biologischer Vielfalt, Anbau innerhalb biologischer Diversität, Saatguterhalt

- **Handwerkliche Werkstätten**
Recycling, Giftvermeidung,
Nutzung nachhaltig zertifizierter Rohstoffe

Umweltklub
Nachbarn in Wandlitz

WELTLADEN
BAHNHOF WANDLITZSEE

Fairer Handel und Weltläden

Nachhaltigkeit = Gemeinwohl für den Planeten

ökonomisch

- **Chancen für benachteiligte Produzenten (1)**

- **Transparenz und Verantworlichkeit (2)**

- **Die Geschäftsbeziehungen sollen auf Vertrauen und Solidarität basieren und nicht der Gewinnmaximierung dienen (3)**

- **Faire – existenzsichernde - Preise (4)**

Umweltklub
Nachbarn in Wandlitz

WELTLADEN
BAHNHOF WANDLITZSEE

Fairer Handel und Weltläden

Nachhaltigkeit = Gemeinwohl für den Planeten

sozial

- **Keine Kinder- und Zwangsarbeit (5)**
- **Diskriminierungsverbot, Gleichstellung der Geschlechter und Vereinigungsfreiheit (6)**
- **Sichere und gesundheitsverträgliche Arbeitsbedingungen (7)**
- **Organisationsentwicklung und Personalschulung (8)**

Umweltklub
Nachbarn in Wandlitz

WELTLADEN
BAHNHOF WANDLITZSEE

Fairer Handel und Weltläden

Nachhaltigkeit = Gemeinwohl für den Planeten

Wege - Ziele - Prioritäten

Aushandlung auf Augenhöhe

Dafür steht eine Organisationsstruktur in Form der WFTO zur Verfügung.

weltweit - vernetzt

WFTO

World Fair Trade Organisation
Welt Fair Handels Organisation

401 Mitglieder
in 76 Ländern

SDG's

Sustainable Development Goals
Nachhaltige Entwicklungsziele
2015 von der Generalversammlung der Vereinten Nationen verabschiedet
Werden auch „Agenda 2030 genannt

Gemeinsame Ziele

Hauptunterstützer:
MISEREOR
IHR HILFSWERK
Brot für die Welt

Umweltklub
Nachbarn in Wandlitz

WELTLADEN
BAHNHOF WANDLITZSEE

Nachhaltige Verantwortlichkeit
Verantwortliche Nachhaltigkeit

Mit dem Menschen im Mittelpunkt

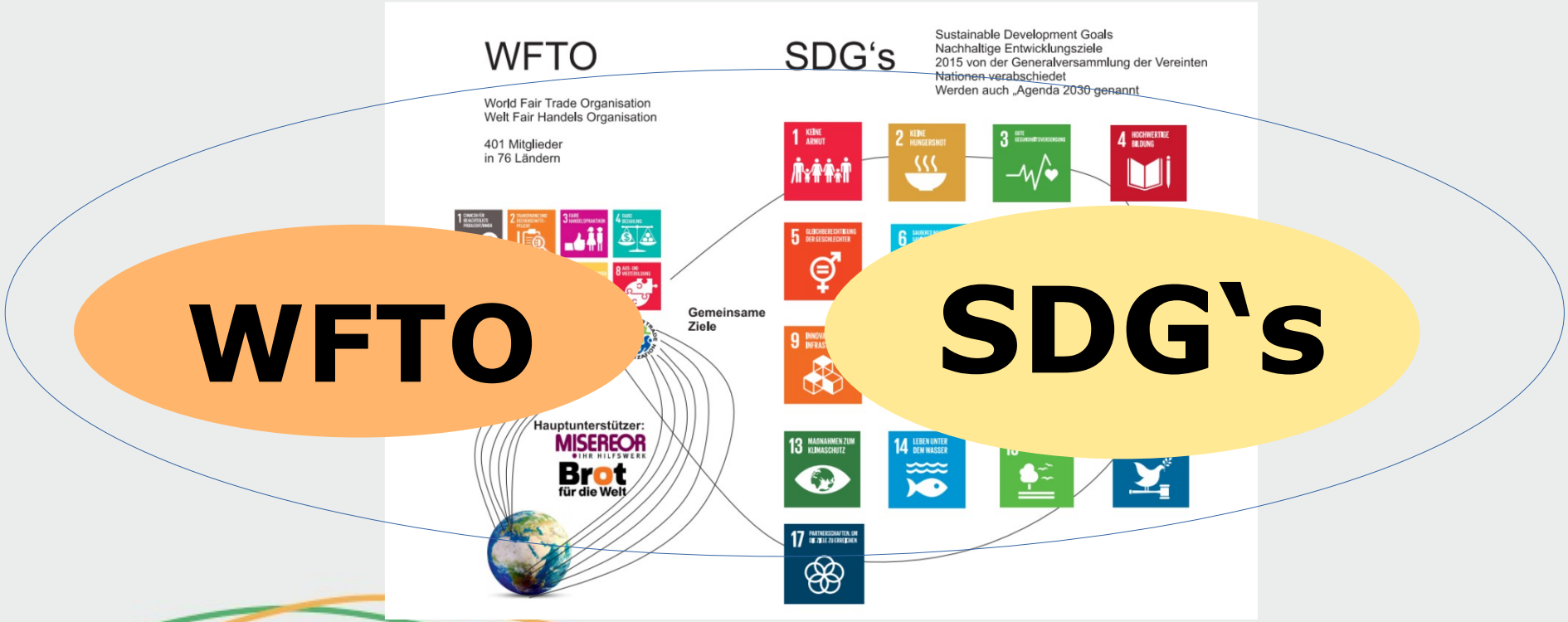

Umweltklub
Nachbarn in Wandlitz

WELTLADEN
BAHNHOF WANDLITZSEE

Fairer Handel und Kirchen:

Nachhaltigkeit mit dem Menschen

Klima

Umweltschutz

Menschenschutz

Menschenrechte

Umweltklub
Nachbarn in Wandlitz

WELTLADEN
BAHNHOF WANDLITZSEE

Umweltklub
Nachbarn in Wandlitz

WELTLADEN
BAHNHOF WANDLITZSEE

Man kann Nachhaltigkeit gegen und mit den Menschen durchsetzen.

Die Kirchen und der Faire Handel glauben daran, dass zu einer gelingenden Nachhaltigkeit die Ressource Mensch unabdingbar ist.

Es geht um:

- *das besondere Bewusstsein der Eingebundenheit in die gewordenen Lebensumgebungen*
- *die Kreativität von liebenden Menschen*
- *die Inspiration von offenherzig Glücksuchenden*

Umweltklub
Nachbarn in Wandlitz

WELTLADEN
BAHNHOF WANDLITZSEE

Nachhaltigkeit

Kirchen
Weltläden

Wir glauben an den Menschen, aber nicht an den Nutzenmaximierer mit Scheuklappen.
Wenn wir es schaffen sollten, uns eine Erde zu erhalten, die weiter aus der dem Menschen mitgegebenen Schöpfungsvielfalt existiert, dann ist das eine Erde einer wertorientierten Menschheit.
Wir glauben damit an den Menschen, der ein Bewusstsein seines Ursprungs und seiner Abhängigkeit in der Schöpfung und ein Bewusstsein seiner vielfältigen Vernetzung mit den natürlichen Ressourcen hat.
Unsere Hoffnung ist, dass dies der Mensch einer nachhaltigen **Verantwortung** ist.
Deshalb steht für den **Fairen Handel** und die **Kirchen** der Mensch und seine Verantwortlichkeit im Mittelpunkt eines gültigen Nachhaltigkeitsdenkens.

Umweltklub
Nachbarn in Wandlitz

WELTLADEN
BAHNHOF WANDLITZSEE

Abschließend kann man sagen:

Der Faire Handel kennt vier Ebenen der Nachhaltigkeit.

Notwendig im Sinne der SDG's

1. Nachhaltig-ökologische Produktion

2. Nachhaltige Lebensbedingungen der Produzenten

3. Den Erhalt einer menschlichen Basis des Wirtschaftens

4. Die langfristigen und partnerschaftlichen Beziehungen

Umweltklub
Nachbarn in Wandlitz

WELTLADEN
BAHNHOF WANDLITZSEE

Es folgt ein kurzer Exkurs zur Wirtschaft.

Umweltklub
Nachbarn in Wandlitz

WELTLADEN
BAHNHOF WANDLITZSEE

Fairer Handel

1. Phase – 1970er Jahre
Hilfe zur Selbsthilfe

2. Phase – 1980er Jahre
Solidarischer Konsum

3. Phase – ab 1990er bis heute
Versuch, Nachhaltigkeit in die Wirtschaft zu tragen.

Als Labor:
Die enge Verknüpfung aller Beteiligten, erlaubt laborhaft Erfahrungen zu sammeln.

Als Vorbild: Beweisführung für die Möglichkeit werteorientierter, gleichberechtigter (fairer) Wirtschaftsbeziehungen.

Als Zulieferer:
Zugänglichmachung großer Mengen an Rohstoffen für die Nahrungsmittelindustrie (Fairtrade International).

Umweltklub
Nachbarn in Wandlitz

WELTLADEN
BAHNHOF WANDLITZSEE

Zwei unterschiedliche wirtschaftliche Rahmenbedingungen

faire Wirtschaftlichkeit

$$\frac{\text{Kosten}}{\text{Nutzen}}$$

fair

Welt-Wirtschaft

$$\frac{\text{Kosten}}{\text{Nutzen}}$$

Globalisierung

Umweltklub
Nachbarn in Wandlitz

WELTLADEN
BAHNHOF WANDLITZSEE

Zwei unterschiedliche wirtschaftliche Rahmenbedingungen

Werteorientiert
z.B. Keynesianismus
Bis Anfang der 70er Jahre

Extrem Marktorientiert
Primat des Marktes
Seit Anfang der 70er Jahre

Fragt zuerst nach der Verwirklichung von Werten.

Fragt zuerst nach der Verwirklichung eines Marktes.

Wirtschaftssubjekte sind Menschen mit Überzeugungen, die auch opferbereit sind.

Wirtschaftssubjekte werden als Nutzenmaximierer verstanden, jeweils als „Homo Oeconomicus".

Umweltklub
Nachbarn in Wandlitz

WELTLADEN
BAHNHOF WANDLITZSEE

aktiv

Der Faire Handel versteht sich als Vorbild und als Labor.
Er untersucht, handelt und fragt:

„Inwieweit kann ein werteorientierter Wirtschaftsrahmen funktionieren?"

„Was braucht es, um die Bedingungen zu optimieren?"

Entwickler

Menschenrechte
Menschenwürde
Fairness

Der Faire Handel versteht sich aber auch als Gewissen und Warner.

passiv

Es wird auf inakzeptable Lebensumstände im globalen Süden hingewiesen – verbunden mit Vorschlägen und Kampagnen.

Warner

Umweltklub
Nachbarn in Wandlitz

WELTLADEN
BAHNHOF WANDLITZSEE

Die Kirchen und der Faire Handel meinen:

Der Markt verengt mit seinen Mechanismen die Werte der Nutzenmaximierung auf die Werte des erfolgreichen **Marktverhaltens** (der „Performance").

Das Gemeinwohl des Marktes ist auf diese Weise nicht das Gemeinwohl der Menschheit und des Planeten.

Umweltklub
Nachbarn in Wandlitz

WELTLADEN
BAHNHOF WANDLITZSEE

Das Problematische der Marktorientierung ist die Einengung auf die zentralen Elemente des Marktes.

- Ein nutzenmaximierendes Individuum

- Geld als Maßstab

- Die größtmögliche Freiheit der Märkte

Hat in den letzten 30 Jahren zur Intransparenz der Märkte geführt.
Stichwort: „Grauzone Nord-Süd"

Umweltklub
Nachbarn in Wandlitz

WELTLADEN
BAHNHOF WANDLITZSEE

Lieferkettengesetz

Rechte für Menschen
brauchen Regeln für Unternehmen

Umweltklub
Nachbarn in Wandlitz

WELTLADEN
BAHNHOF WANDLITZSEE

Lieferkettengesetz

Wir haben keinen Markt für Menschenrechte

Ein Lieferkettengesetz schafft einen Markt für Menschenrechte

Umweltklub
Nachbarn in Wandlitz

WELTLADEN
BAHNHOF WANDLITZSEE

42 große Unternehmen in Deutschland sagen sinngemäß im Dezember 2019:

Wir brauchen gleiche Wettbewerbsbedingungen, damit wir unser Unternehmen werteorientiert führen können.

Der freie Markt lässt uns keine andere Möglichkeit, als Nutzenmaximierer im Wettbewerb mit anderen Unternehmen zu sein.

Damit wir werteorientiert handeln können, benötigen wir ein Gesetz, das alle Marktteilnehmer auf diese Werte (Menschenrechte) auf gleiche Weise festlegt.

Erst dann sind wir werteorientiert und Konkurrenzfähig.

Umweltklub
Nachbarn in Wandlitz

WELTLADEN
BAHNHOF WANDLITZSEE

Auch die CDU hat auf ihrem Parteitag im November 2019 ein Lieferkettengesetz gefordert.

22.-23.11.2019, 32. **Parteitag der CDU, Beschluss Nr. C 29**

Umweltklub
Nachbarn in Wandlitz

WELTLADEN
BAHNHOF WANDLITZSEE

Beim geplanten Lieferkettengesetz geht es zentral darum, Grauzonen in den Verträgen mit Zulieferern im Globalen Süden zu klären und daraus in angemessener Weise Konsequenzen zu ziehen.

Umweltklub
Nachbarn in Wandlitz

WELTLADEN
BAHNHOF WANDLITZSEE

https://lieferkettengesetz.de/

1. Wer Schäden anrichtet, muss Verantwortung übernehmen!
2. Kein Vorteil für verantwortungslose Unternehmen!
3. Verantwortung nicht auf Verbraucher*innen abwälzen!
4. Betroffene von Menschenrechtsverletzungen brauchen Zugang zu Gerichten in Deutschland!
5. Freiwillig ändern Unternehmen zu wenig!
6. Die Lösung? Ein Lieferkettengesetz!

Umweltklub
Nachbarn in Wandlitz

WELTLADEN
BAHNHOF WANDLITZSEE

Kurze Historie Lieferkettengesetz

1948, UNO, Allgemeine Erklärung der Menschenrechte, **nicht rechtsverbindlich**

2006, Gründung des **UN-Menschenrechtsrats**, Sitz in Genf, 47 Mitglieder
United Nations Human Rights Council UNHRC

2011, UN-Menschenrechtsrat: **UN-Leitprinzipien für Wirtschaft und Menschenrechte** (Ruggie-Prinzipien: 31 Prinzipien, 3 Säulen), nicht rechtsverbindlich

Umweltklub
Nachbarn in Wandlitz

WELTLADEN
BAHNHOF WANDLITZSEE

2013/2014, Beginn des **UN-Treaty-Prozesses**, Auf Initiative von **Ecuador und Südafrika** spricht sich der **UN-Menschenrechtsrat** mehrheitlich für ein Menschenrechtsabkommen zur Regulierung von Wirtschaftsaktivitäten aus.

Umweltklub
Nachbarn in Wandlitz

WELTLADEN
BAHNHOF WANDLITZSEE

2013/2014, Im Rahmen dieses Treaty-Prozesses ruft der UN-Menschenrechtsrat die UN-Mitgliedstaaten erneut dazu auf, **Nationale Aktionspläne (NAP‘s)** zur nationalen Umsetzung seiner Leitlinien für Wirtschaft und Menschenrechte umzusetzen. **Bis heute (Juli 2020) haben Deutschland und weitere 23 Länder weltweit solche NAP‘s verabschiedet**,

Umweltklub
Nachbarn in Wandlitz

WELTLADEN
BAHNHOF WANDLITZSEE

2014, Unter Federführung des Auswärtigen Amtes: **Beginn der Erarbeitung eines NAP in Deutschland**,
Beteiligte:
- Ministerien für Äußeres, Arbeit und Soziales, Justiz, Wirtschaft, Entwicklungszusammenarbeit sowie Umwelt
- Drei Vertreter der Wirtschaftsverbände BDA, BDI und DIHK
- Ein Vertreter des DGB
- Zwei Vertreter von NGO‘s: „Forum Menschenrechte“ und Venro
- Zwei beratende Mitglieder: DIMR und econsense

Umweltklub
Nachbarn in Wandlitz

WELTLADEN
BAHNHOF WANDLITZSEE

21.12.2016, Die deutsche Bundesregierung verabschiedet den **Nationalen Aktionsplan für Wirtschaft und Menschenrechte** (NAP),

März 2018, **Koalitionsvertrag**: Vereinbarung zu einem Regulierungsgesetz, wenn sich bis zum Jahr 2020 nicht mindestens 50% der deutschen Unternehmen mit mehr als 500 Beschäftigten freiwillig zu einer menschenrechtlichen Sorgfaltspflicht in ihren Lieferketten verpflichten.

Umweltklub
Nachbarn in Wandlitz

WELTLADEN
BAHNHOF WANDLITZSEE

Monitoringverfahren zum NAP, Federführung Auswärtiges Amt, beauftragtes Konsortium unter Leitung der Unternehmensberatungsfirma „Ernst & Young“:

a) 29.07.2019, Beginn des ersten Monitoring-Verfahrens, 400 von 3000 angeschriebenen Unternehmen kamen der Aufforderung nach Auskunft nach, davon erfüllten 19% die Vorgaben des NAP.

b) 02.03.2020, Beginn der abschließenden abgeschwächten Monitoring-Erhebung. (Frist bis 29. Mai 2020), Ergebnis: Nur knapp über 20% der kooperierenden Unternehmen erfüllten die Vorgaben des NAP.

Umweltklub
Nachbarn in Wandlitz

WELTLADEN
BAHNHOF WANDLITZSEE

14.07.2020, Die **Bundesregierung** gibt bekannt, dass sie einen **Entwurf zu einem Lieferkettengesetz** in den Bundestag einbringen wird und sich im Rahmen ihrer halbjährigen EU-Ratspräsidentschaft für ein EU-weites Lieferkettengesetz einsetzen wird.